

# ひだかしんきん 地区内経済概況



\*\*\*\*\* 目 次 \*\*\*\*\*

|           |       |       |
|-----------|-------|-------|
| 業種別総括     | ..... | 26年5月 |
| 概 況       | ..... | 1     |
| 漁業・水産加工業  | ..... | 2     |
| 農業・軽種馬生産業 | ..... | 3     |
| 建設業       | ..... | 3     |
| 木材・製材業    | ..... | 4     |
| 卸・小売業     | ..... | 4     |
| 倒産・雇用状況   | ..... | 5     |
| そ の 他     | ..... | 5     |
| 指 標       | ..... | 6～7   |
| トピック      | ..... | 8     |
| インフォメーション | ..... | 9     |

## 概 況

### 〔漁業〕

- ・ 5月の総水揚げは、漁獲量・漁獲金額ともに前年を下回った。底曳網漁、昆布等で前年を大きく下回った。

### 〔農業・軽種馬生産業〕

- ・ 道営ホッカイドウ競馬の平成25年度の収支結果は、単年度収益額が1億7700万円となり平成3年以来22年ぶりの黒字となった。
- ・ 競走馬の調教を公開し、競りを行う「トレーニングセール」（日高軽種馬農業協同組合主催）が13日、JRA函館競馬場で開かれ、昨年を大きく上回る売却率となった。
- ・ 様似町の酪農家3戸が利用している、共同利用牧野の入牧作業が15日におこなわれた。24頭の乳牛が放牧され、これから10月まで乳牛70頭が入牧する予定。
- ・ 日高管内のトップを切って15日に、浦河町野深地区で田植えが始まった。昨年より1週間ほど早いスタートとなった。

### 〔建設業〕

- ・ 町発注工事（新ひだか～広尾地区）の月中発注額は1,727百万円で、前年を下回った。
- ・ 日高管内における国・道・町発注公共工事の月中請負金額（北海道建設業信用保証㈱の保証請負金額）は4,193百万円で前年を下回った。
- ・ 月中建築確認申請件数（新ひだか～広尾地区）は32件で前年を上回った。

### 〔卸・小売業・飲食業〕

- ・ ゴールデンウィーク期間中は、平年より暖かい日が続くなど天候に恵まれ、各地の行楽地や商業施設は多くの人でにぎわった。
- ・ 浦河町の「畑のうた」農産物直売所が24日にオープン。地元のアスパラガス、大根、小かぶ、きゅうり、白菜、キャベツ等の野菜と共に特産米や押し花が並んだ。

### 〔観光・その他〕

- ・ 新ひだか町の桜まつりには、4日から11日までの8日間で約12万2千人が訪れた。
- ・ 東南アジアのタイから新ひだか町への観光ツアーが本格化している。「北海道ファン」の38人のツアー客が21日に来町し、町内でのショッピングや観光協会による舞踊交流会で親睦を深めた。
- ・ 様似町のアポイ岳ジオパークビジターセンターは、連休にあわせてエゾシカ特別展やシカ角アクセサリー作り体験を実施したことなどで、3～6日で約950人が来場した。
- ・ 浦河地区と全道の月間有効求人倍率は、前年の倍率を上回った。

### 〔総括〕

漁業は、漁獲、金額とも前年を下回った。本年度の道内コンブ生産予想は過去最低だった昨年を上回りそうだが、平年作の2万トンを割り込む見通しとなっている。北海道建設信用保証㈱の保証請負率は前年を下回る状況で推移している。しかしながら軽種馬生産業においては、2歳馬のトレーニングセールが好調で売却率が上昇し、平均価格も前年に比べ増加となった。地区内の経済状況は、横ばい圏内で推移しているが、「競走馬の競り」に明るい動きが見えはじめた。

# 漁業・水産加工業

\*〔沿岸漁業〕たこ、かれい漁等。〔沖合い漁業〕底曳き網、つぶ、毛がに漁等。  
 総漁獲量 1,488 t・金額 699百万円(前年同月比 1270 t 減・48百万円減)。

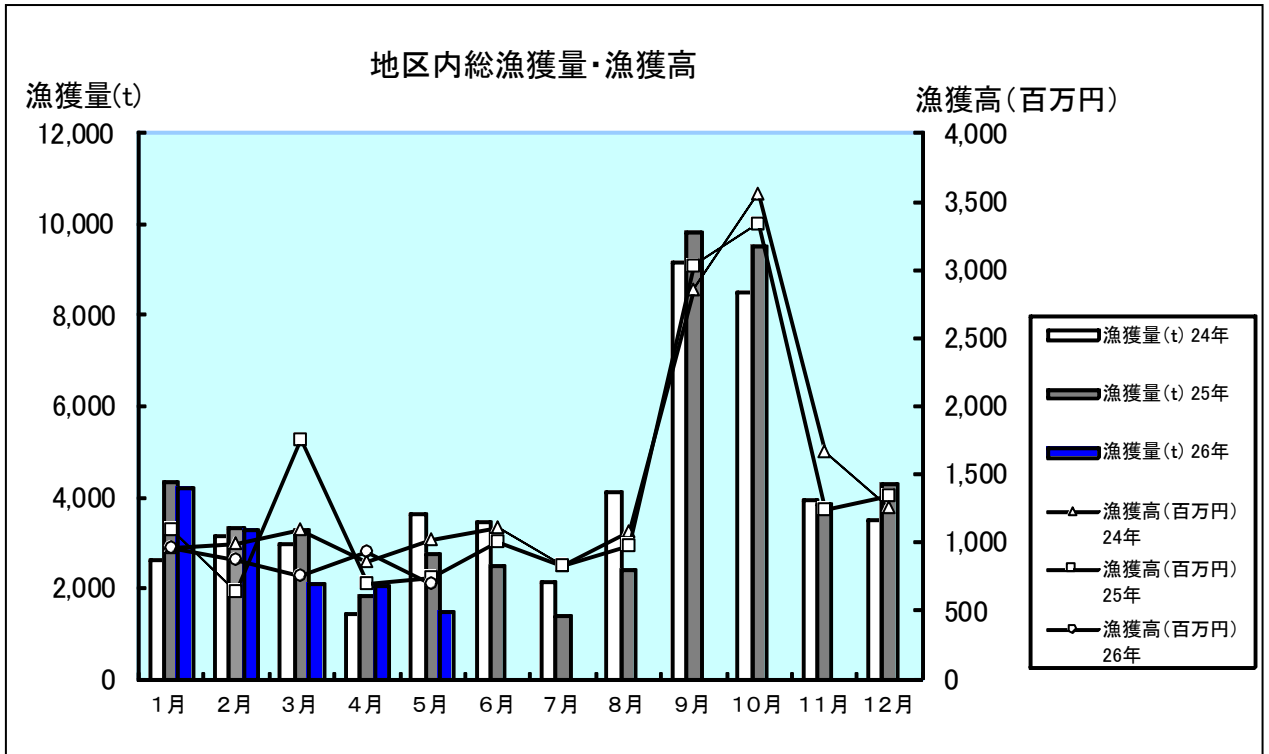

|             |              |                        |
|-------------|--------------|------------------------|
| 底曳網漁……………   | 166 t・13百万円  | (前年同月比 975 t 減・34百万円減) |
| さけます流し…………… | 30 t・22百万円   | ( 同 36 t 減・7百万円減)      |
| 定置……………     | 250 t・82百万円  | ( 同 8 t 減・31百万円増)      |
| かれい漁……………   | 112 t・24百万円  | ( 同 47 t 減・7百万円減)      |
| たこ漁……………    | 228 t・133百万円 | ( 同 39 t 減・18百万円増)     |
| つぶ漁……………    | 295 t・110百万円 | ( 同 11 t 減・4百万円増)      |
| うに漁……………    | 25 t・41百万円   | ( 同 5 t 減・17百万円増)      |
| ほっき漁……………   | 65 t・29百万円   | ( 同 10 t 減・1百万円増)      |
| たらすけそ漁…………… | 28 t・1百万円    | ( 同 54 t 減・3百万円減)      |
| めぬけ漁……………   | 11 t・7百万円    | ( 同 5 t 減・2百万円減)       |
| なまこ漁……………   | 15 t・53百万円   | ( 同 2 t 減・1百万円増)       |
| ほっけ……………    | 4 t・1百万円     | ( 同 3 t 減・2百万円減)       |
| きちじ漁……………   | 4 t・2百万円     | ( 同 2 t 減・増減なし )       |
| 海藻……………     | 5 t・24百万円    | ( 同 11 t 減・7百万円増)      |
| 昆布……………     | 119 t・139百万円 | ( 同 33 t 減・65百万円減)     |
| その他……………    | 131 t・18百万円  | ( 同 29 t 減・7百万円減)      |

・5月の水揚げは、漁獲・漁獲金額ともに前年を下回った。前年同月に比べ底曳網漁、昆布等で前年を大きく下回った。うに、たこ、つぶ漁等は同比減少したが、漁獲金額は増加した。

(対象は新ひだか、浦河、様似、えりも、広尾の各地区) (「t」はトンを表しています)

## 農業・軽種馬生産業

### \* 〔軽種馬生産業〕

- ・札幌競馬場のスタンド改修工事のために、函館競馬場で行われた「北海道市場2歳トレーニングセール」は183頭の上場(前年262頭)で137頭(同152頭)を売却。74.9%(同58.02%)の売却率で8億7956万2800円(同8億5261万500円)(税込)を売り上げた。幅広い価格帯での需要が高まり、平均価格は642万円で前年(561万円)を上回った。

### \* 〔花き栽培〕

- ・5月の花き出荷実績は、299千本、金額2,890万円(前年214千本、2,327万円)。需要期を迎え生産は本格化してきた。

### \* 〔ミニトマト〕

- ・新ひだか町静内地区では、町特産のミニトマト「太陽の瞳」の選果出荷が始まった。収穫が本格化する6月からは首都圏や中部、関西方面の市場にも出荷される。

### \* 〔畜産業〕

- ・黒毛和牛は、三石地区で出荷頭数114頭(前年116頭) 金額7,805万円(同7,503万円)。価格は、仔牛が53万円(前年48万円)、肥育牛は97万円(同90万円)となった。えりも地区は10ヶ月素牛が出荷頭数54頭(同47頭) 金額は2,772万円(同2,167万円)。価格は牡が54万円(同53万円) 牝は48万円(同41万円)。

## 建設業

### \* 〔公共工事〕

- ・町発注(新ひだか～広尾地区)工事は、件数61件、金額1,727百万円(前年70件、2,059百万円)。工事発注状況は、件数・金額ともに前年を下回った。
- ・日高管内の国・道・町発注公共工事の月中請負金額は、4,193百万円(北海道建設業信用保証(株)の保証請負金額)。前年同月比2,739百万円・39.5%下回った。

### \* 〔建設業〕

- ・帯広建管は、豊似広尾線の冬季通行止め解消に向け、約3.3<sup>km</sup>区間の改良を計画している。2014年度は雪況調査と概略設計を8月に在来型で発注し、現地調査に取り掛かる。復数年調査を続けて積雪の傾向や雪崩の危険性を見極め、整備内容を詰めるとともに、事業化の緊急度も判断する考え。

### \* 〔建築確認申請〕

- ・5月中受付建築確認申請件数(新ひだか～広尾地区)は32件で、前年(29件)を上回った。

## 木材・製材業

### \* [木材]

- ・チップ材の出荷状況(広尾地区)は、数量が 481 t (前年 674 t) で前年比 29% の減少。出荷金額は 7,066 千円 (同 10,149 千円) で同比 30% の減少となった。

### \* [製材]

- ・建築素材、製材等の受注はやや増加している。

## 卸・小売業

### \* [卸売業]

- ・野菜の入荷は、本州産が 3 割でキャベツ、大根、ニンジン、キュウリ等昨年と変わらない価格での入荷となっている。北海道産は 7 割で、レタス、大根、白菜等価格は安定している。地物野菜も出始めている。

### \* [小売業]

- ・えりもの前浜で水揚げされた海産物を格安で販売する直売会が 10 日庶野さくら公園で開かれた。直売会は今年で 4 回目。襟裳岬以東地域マリンビジョン協議会の主催。活ホッキ貝、活トウダイブ、活ウニ、タコ等が浜値で販売された。
- ・静内農業高校で生産した野菜や花の苗、乳製品、農産加工品を生徒が販売する「スプリングフェア」が 16 日に開かれ、大勢の町民でにぎわった。ミニトマトや、ナス、トウガラシ、キュウリ、ピーマン、アイスペラントなどの苗や観葉植物が販売された。
- ・浦河町堺町東 2 の農産物直売所が 24 日今年の営業を始めた。浦河、様似、えりも 3 町の農家約 50 戸が参加し開設された。レタス、ハウレン草、チンゲン菜、ハクサイなどの葉物野菜や浦河産「ななつぼし」などが並び販売された。

### \* [観光]

- ・平成 25 年度の日高管内観光入込客数について、主な観光施設の利用者数は、うらかわ優駿ビレッジアエル 181.1 千人 (前年比 102.0%)、道の駅「サラブレッドロード新冠」161.3 千人 (同比 111.0%)、三石昆布温泉 蔵三 147.3 千人 (同比 102%)、アポイ山荘 141.0 千人 (同比 93%)、襟裳岬 138.9 千人 (同比 118.0%)。日高管内の観光入れ込み客数は 159 万 4,400 人で前年度より 28,800 人の増加。このうち道外客は 24 万 6,600 人で同比 8,200 人の減少、道内客は 134 万 7,800 人で同比 3 万 7,000 人の増加となった。

## 倒産・雇用状況

### \* [管内の倒産]

- ・ 当金庫管内(新冠町～えりも町)の倒産は 0件 (前年同月1件、1億5千万円)。  
当金庫管内を含む苫小牧管内の倒産は 0件 (同3件、2億8千万円)。

### \* [道内の倒産]

- ・ 北海道の倒産件数は19件(前年同月31件)、負債総額は46億1千万円(同58億9千万円)、倒産件数は前月比 13件、前年比では12件の減少となった。 (東京商工リサーチ)

### \* [全国の倒産]

- ・ 全国の倒産件数は834件(前年同月1,045件)、負債総額は 1,726億4千万円(同1,733億3千万円)。倒産件数は前月比 80件、前年比211件の減少となった。

### \* [雇 用]

- ・ 5月の浦河地区の月間有効求人倍率は 0.89倍で前年比 0.22ポイント上回り、前月比では横ばいとなった。全道の月間有効求人倍率は 0.76倍で前年比 0.15ポイント上回り、前月比では横ばいとなった。

## その他

### \* 管内生産馬、中央競馬重賞レース勝馬

5/31 第16回 京都ハイジャンプ (J・GⅡ)  
ルールプロスパー号 (浦河町 岡崎牧場 殿生産)

### \* 北海道市場 2歳トレーニングセール

今回は札幌競馬場が新スタンド改修工事のため函館競馬場が舞台となった。今回は公開調教の段階から好時計が続き高い育成水準を見せた。最高価格馬だけが突出した昨年に比べると、幅広い価格帯での需要が高まり、2000万円以上の高額取引馬が4頭(前年比3頭増)、平均価格も同114.5%の約642万円(前年561万円)となった。

(注) 調査区域：浦河地区、新ひだか町静内地区及び三石地区、新冠地区、様似地区、えりも地区、広尾地区

## 《指 標》

### 1 営業区域の人口・世帯数動向 (平成26年5月現在)

(単位:人)

| 町 村 別     | 人 口       |        |     | 世 帯       |        |     |
|-----------|-----------|--------|-----|-----------|--------|-----|
|           | 人 数       | 前年同月比  | 前月比 | 世 帯 数     | 前年同月比  | 前月比 |
| 平 取 町     | 5,540     | 14     | 3   | 2,670     | 50     | -2  |
| 日 高 町     | 12,927    | -276   | -8  | 6,436     | -108   | -2  |
| 新 冠 町     | 5,728     | -92    | -9  | 2,693     | -11    | 4   |
| 新ひだか町     | 24,405    | -466   | -20 | 12,112    | -102   | -9  |
| 浦 河 町     | 13,376    | -235   | 2   | 6,920     | -39    | 2   |
| 様 似 町     | 4,724     | -147   | 2   | 2,252     | -31    | 2   |
| えりも町      | 5,159     | -74    | -7  | 2,157     | 15     | -1  |
| 日高地区合計    | 71,859    | -1,276 | -37 | 35,240    | -226   | -6  |
| 広 尾 町     | 7,512     | -131   | -9  | 3,489     | 8      | -4  |
| 大 樹 町     | 5,887     | -35    | 1   | 2,659     | 5      | 4   |
| 日高・十勝地区合計 | 85,258    | -1,442 | -45 | 41,388    | -213   | -6  |
| 札 幌 市     | 1,933,420 | 6,638  | 468 | 1,012,874 | 11,481 | 715 |
| 江 別 市     | 120,314   | -611   | -52 | 55,079    | 284    | 35  |
| 石 狩 市     | 59,658    | -442   | -27 | 27,005    | 154    | 8   |
| 北 広 島 市   | 59,774    | -221   | -46 | 26,682    | 205    | 14  |
| 恵 庭 市     | 68,809    | -76    | -40 | 31,213    | 182    | 6   |
| 千 歳 市     | 95,593    | 465    | 50  | 46,741    | 625    | 18  |
| 石狩地区合計    | 2,337,568 | 5,753  | 353 | 1,199,594 | 12,931 | 796 |
| 苫 小 牧 市   | 174,068   | -258   | 22  | 86,209    | 716    | 71  |
| 厚 真 町     | 4,720     | -38    | 6   | 2,094     | 16     | 1   |
| む か わ 町   | 9,116     | -203   | -14 | 4,509     | -33    | -1  |
| 胆振地区合計    | 187,904   | -499   | 14  | 92,812    | 699    | 71  |
| 営業区域合計    | 2,610,730 | 3,812  | 322 | 1,333,794 | 13,417 | 861 |

注:平取町、日高町、えりも町の人口数に外国人登録者数は含まれていません。(資料:各町村)

### 2 労働需給状況(平成26年5月)

(単位:人、%)

|          | 浦河職安 | 全 道     | 前年同月比  |        | 前 月 比 |       |
|----------|------|---------|--------|--------|-------|-------|
|          |      |         | 浦 河    | 全 道    | 浦 河   | 全 道   |
| 月間有効求人数  | 860  | 79,982  | 19.61  | 11.66  | -7.23 | -1.58 |
| 月間有効求職者数 | 961  | 104,844 | -10.02 | -10.97 | -8.04 | -2.38 |
| 月間有効求人倍率 | 0.89 | 0.76    | 0.22   | 0.15   | 0.00  | 0.00  |

(資料:浦河公共職業安定所)

### 3 建築確認申請(平成26年5月)

(単位:件)

|             |              | 件 数 | 前 年 同 月 比 | 前 月 比 |
|-------------|--------------|-----|-----------|-------|
| 当 金 庫 管 内   | 当 月 の 申 請    | 32  | 3         | 15    |
| (新ひだか町～広尾町) | 26/4～26/5 累計 | 49  | 4         |       |

(資料:各町村)



#### 4 企業倒産状況(平成26年5月)

(単位：件、千万円)

|            | 件数  | 金額     | 前同月比(件数) | 前同月比(金額) | 業 種 | 地 区 |
|------------|-----|--------|----------|----------|-----|-----|
| 苫小牧管内      | 0   | 0      | -3       | -28      |     |     |
| うち新冠町～えりも町 | 0   | 0      | -1       | -15      |     |     |
| 北海道        | 19  | 461    | -12      | -128     |     |     |
| 全 国        | 834 | 17,264 | -211     | -69      |     |     |

(資料所：札幌工サチ)

#### 5 浦河町・新ひだか町 金融機関預金・貸出金残高(平成26年5月)

(単位：百万円、%)

| 預 金     |           |       | 貸 出 金  |           |       |
|---------|-----------|-------|--------|-----------|-------|
| 残 高     | 前 年 同 月 比 | 前 月 比 | 残 高    | 前 年 同 月 比 | 前 月 比 |
| 123,636 | 2.10      | -0.30 | 49,087 | -4.09     | -2.48 |

(資料所：浦河・静内金融協)

#### 6 浦河町・新ひだか町 手形交換高

(単位：枚、百万円、%)

|         | 26年5月 | 前年同月比  | 前 月 比    |
|---------|-------|--------|----------|
| 交換枚数    | 217   | -52.93 | -39.89   |
| 交換金額    | 235   | -70.44 | -32.28   |
| 不渡り手形枚数 | 3     | -96.25 | ※ -25.00 |
| 不渡り手形金額 | 1     | -96.88 | -50.00   |

(資料所：浦河・静内金融協)

※先月(4月)の不渡り枚数について誤りがありました。大変ご迷惑をおかけして申し訳ございませんが、訂正のうえご利用くださいますようお願いいたします。誤：5 正：4 今月号の前月比については、修正後の枚数で比較をさせていただきました。誠に申し訳ございませんでした。

#### 7 気象情報(札幌管区気象台発表)

5月中の気象状況

(単位：℃、mm、h)

|     | 本 年  |      |       | 平年偏差・平年比 |       |        | 平年偏差、平年比は、1981～2010年の資料から算出された平年値を使用。気温は当月の平均気温から平年値を差し引いたもの(平年比)。降水量、日照時間は当月の降水量・日照時間の平均を平年値で割り返したものの(平年偏差)。 |
|-----|------|------|-------|----------|-------|--------|---|
|     | 気 温  |      |       | 降 水 量    |       |        |   |
|     | 気 温  | 降水量  | 日照時間  | 気 温      | 降水量   | 日照時間   |   |
| 浦 河 | 10.3 | 57.5 | 191.5 | 1.0      | 47.44 | 101.16 |   |
| 広 尾 | 10.6 | 84.5 | 182.6 | 1.3      | 52.42 | 103.99 |   |

(資料所：国土交通省・気象庁)

#### 8 各町の水道使用量(平成26年5月)

(単位：t、%)

|         | 一般家庭用   | 前年比  | 事業一般用  | 前年比  | 合 計     | 前年比  |
|---------|---------|------|--------|------|---------|------|
| 新ひだか町静内 | 100,028 | 0.1  | 44,314 | 1.0  | 144,342 | 0.4  |
| 新ひだか町三石 | 27,946  | 2.7  | 18,118 | 1.2  | 46,064  | 2.1  |
| 浦 河 町   | 60,284  | -0.9 | 26,184 | -0.1 | 86,468  | -0.7 |
| 様 似 町   | 23,970  | -3.4 | 11,648 | 8.2  | 35,618  | 0.2  |
| え り も 町 | 25,260  | 1.5  | 11,033 | 3.4  | 36,293  | 2.0  |
| 広 尾 町   | 33,592  | -4.7 | 13,829 | -4.6 | 47,421  | -4.7 |

\* 広尾町は26年4月分

(資料出所：各町)

# トピック

## 日高振興局からのお知らせ

日高振興局では、地域の特色や優位性を皆様に広くアピールさせていただくため、農業、林業、水産業、商工業などの幅広い分野で、日高のすばらしさを紹介しています。今回は、日高管内のいちごについて紹介します。

### ○ 日高管内のいちごについて

いちごの旬といえば、一般的には春と思われていますが、いちごのショートケーキは年中売られています。輸入品、冷凍？と思われる方も多いと思いますが、実はいちごには、「一季成り」と呼ばれる主に春に収穫されるいちごと、「四季成り」と呼ばれる春から夏秋にかけて収穫されるいちごがあるのです。

日高管内は、北海道の中でも春の日照時間が長く、夏の冷涼な気候などから、いちごの栽培に適しており、「一季成り」のいちごも生産されていますが、この「四季成り」では、道内でもトップクラスの産地となっています。

日高管内で栽培されている「四季成り」いちごは主に「すずあかね」という品種で、若干酸味が強いのですが、形が崩れにくいいため、輸送特性に優れ、主に本州での加工用として重宝され、その中でも特に甘いケーキとは相性がピッタリなのです。

特に近年、浦河町や様似町では、町やJAが「四季成り」いちごの栽培に取り組む新規就農者の受入を進めており、生産量も増加しています。

栽培方法も工夫されており、収穫等の際に腰を屈める必要がなく、立ったまま楽に作業ができる、高設栽培と呼ばれるものを採用しています。

また、様似町では、地元産のいちごを活用したジャムやアイスクリームが販売されていますが、これからもっと日高産のいちごをアピールする取組が増えてほしいと思います。



■ 問い合わせ先：日高振興局産業振興部農務課 電話：0146-22-9341

# インフォメーション

## ※ 「東日本大震災」の義援金の取扱が延長されました！

- ◎ 取扱期間 : 平成27年3月31日(火)まで
- ◎ 寄付先 : 日本赤十字社を通じて被災者の方々に配分されます。
- ◎ 手数料 : 無料。
- ◎ 受取書 : 受取書の必要な方は後日、日本赤十字社から直接ご依頼人に送付されます。

## ※ ひだかしんきん「住宅ローン」キャンペーン中！

**キャンペーン適用金利 固定金利特約期間 10年の場合 優遇金利は年 1.70% (保証料は別途加算)**

- ◎ 取扱期間 : 平成26年4月1日(火)～平成27年3月31日(火)
- ◎ 資金用途 : 住宅新築・購入・リフォーム・他行借換え・住宅に係る諸費用・保証料等。
- ◎ 融資金額 : 資金用途、保証条件等により最大8,000万円以内。
- ◎ 融資期間 : 1年以上最大35年以内(資金用途、建物の構造及び取扱保証会社等により期間が異なります)。
- ◎ 種類 : ①固定金利特約型(有担保 固定金利特約期間 ～3年 5年 7年 10年 )  
②変動金利無担保扱い ③全期間固定金利無担保扱い
- ◎ 返済方法 : 元金均等または元利均等返済方式。  
ご返済金額の50%を限度に半年ごとの増額返済も併用可。
- ◎ 保証人 : 保証会社の保証を受けられる場合、原則保証人不要。

## ※ ひだかしんきん「カーライフローン」キャンペーン中！

**キャンペーン適用金利 最優遇金利 年 1.30% (保証料は別途加算)**

- ◎ 取扱期間 : 平成26年4月1日(火)～平成27年3月31日(火)
- ◎ 資金用途 : 自家用車両のご購入、免許取得、車検、修理等の費用
- ◎ 融資金額 : 500万円以内。
- ◎ 融資期間 : 最長10年以内。お取り扱い保証会社により異なります。
- ◎ 返済方法 : 毎月元利均等又は元金均等返済。ご融資額の50%まで半年毎ボーナス併用償還も可能。
- ◎ 保証料 : ご融資時一括払い、お取引金利に加算する毎月払いをご選択いただけます。  
保証料率は保証会社の定めによる料率。
- ◎ 融資対象 : 満20歳以上の方で、「保証会社」等の保証が得られる方。

## ※ 第18回懸賞金付き定期預金「スーパーチャンス」7月より取扱開始！

- ◎ 取扱期間 : 平成26年7月1日(火)～平成26年9月30日(火)
- ◎ 対象者 : 個人のお客様のみで、当金庫に普通預金(貯蓄預金を含む)をお持ちの方とします。
- ◎ 預金種類 : スーパー定期預金1年もの自動継続定期預金(証書式)とします。
- ◎ お預け入金額 : 10万円以上1,000万円未満のお預入とします。
- ◎ お預け入条件 : ①新規お預入れ②普通預金または定期積金の満期金からの預替え③当金庫の定期預金満期金に50%以上を加算した預替え。
- ◎ 抽選権 : 1口(10万円)当たり1本の抽選権をお付けします。抽選日以前に対象となる定期預金を解約された場合は、抽選権がなくなります。

※ 詳しくは、当金庫窓口にお尋ねください。



### ひだかしんきん営業のご案内

|     |       |  |                  |
|-----|-------|--|------------------|
| ATM | 本店    | 〒057-0013 浦河郡浦河町大通2丁目31の2                  | ☎ (0146) 22-4111 |
| ATM | 堺町支店  | 〒057-0034 浦河郡浦河町堺町西1丁目83の59                | ☎ (0146) 22-5611 |
| ATM | 静内支店  | 〒056-0016 日高郡新ひだか町静内本町1丁目1の15              | ☎ (0146) 42-1531 |
| ATM | 三石支店  | 〒059-3108 日高郡新ひだか町三石本町197の23               | ☎ (0146) 33-2311 |
| ATM | 様似支店  | 〒058-0014 様似郡様似町大通2丁目35の2                  | ☎ (0146) 36-2341 |
| ATM | えりも支店 | 〒058-0204 幌泉郡えりも町字本町170の1                  | ☎ (01466) 2-2311 |
| ATM | 広尾支店  | 〒089-2615 広尾郡広尾町本通8丁目7の1                   | ☎ (01558) 2-3161 |
|     | 札幌支店  | 〒060-0004 札幌市中央区北4条西5丁目1-4<br>三井生命札幌共同ビル4階 | ☎ (011) 200-7070 |

**ATM 営業時間 平日 8:45~18:00**

※札幌支店を除く各店舗に「ハンドセット搭載機」のATMが設置されております。

土曜日 ATM 稼働店:本店・堺町支店・静内支店・三石支店・様似支店・えりも支店・広尾支店

**土曜日 ATM 営業時間 9:00~17:00**

日曜・祝日 ATM 稼働店:本店・静内支店

**日曜・祝日 ATM 営業時間 9:00~17:00**

### 店外 ATM

浦河町役場内 ATM 浦河郡浦河町築地 浦河役場内1階ロビー

**店外 ATM 営業時間 平日 9:00~16:00**

浦河赤十字病院内 ATM 浦河郡浦河町東町 浦河赤十字病院内1階ロビー

**店外 ATM 営業時間 平日 9:00~18:00**

パセオ堺町店内 ATM 浦河郡浦河町堺町 店内フロア

**店外 ATM 営業時間 平日・土曜・祝日 10:00~19:00 日曜 9:00~19:00**

マックスバリュ静内店内 ATM 日高郡新ひだか町静内木場町 店内フロア

**店外 ATM 営業時間 平日・土曜・日曜・祝日 9:00~19:00**

※店外ATMは、全て「ハンドセット搭載機」です。



### 業務部地域貢献課

〒057-0013 浦河郡浦河町大通2丁目31の2

電話 (0146) 22-4114

FAX (0146) 22-6106

URL <http://www.shinkin.co.jp/hidaka/>